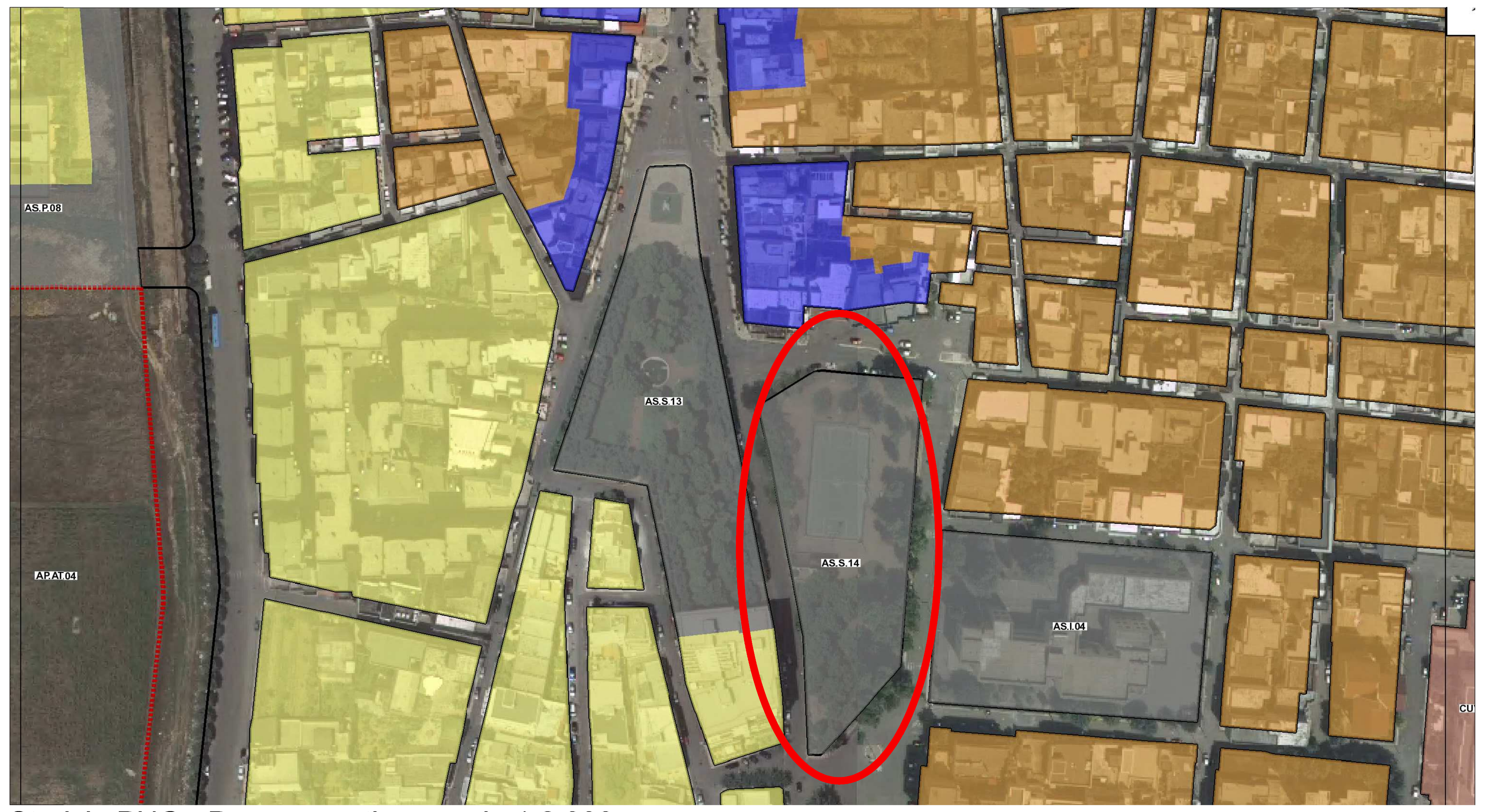

Stralcio PUG - Programmatico - scala 1:2.000

LEGENDA

- PUG - Programmatico
  - Contesti Esistenti
    - Contesti Urbani Residenziali
      - PUG/P: CUS - Contesto urbano Storico
      - PUG/P: CUIS - Contesto urbano di interesse storico
      - PUG/P: CUC - Contesto urbano consolidato
      - PUG/P: CUCC - Contesto urbano consolidato compatto
      - PUG/P: CUDC - Contesto urbano da consolidare
      - PUG/P: CUUS - Contesto urbano da consolidare per insediamenti misti
      - PUG/P: CUV - Contesto urbano gia' sottoposto a PUE
    - Contesti Urbani Produttivi
      - PUG/P: CP.1a - Insediamenti Produttivi Esistenti gia' ricompresi nel PIP
      - PUG/P: CP.1b - Insediamenti produttivi esistenti esterni al PIP
      - PUG/P: CP.AL - Aree produttive libere
      - PUG/P: CP.2 - Contesto produttivo via Valenzano
      - PUG/P: CP.3 - Contesti produttivi esistenti via Marconi e via Sannicandro
    - Contesti Urbani per Servizi
      - PUG/P: AS - US rivenienti da PUE (cessioni)
      - PUG/P: ASI - Istruzione
      - PUG/P: ASIC - Interesse Comune
      - PUG/P: ASP - Parcheggi
      - PUG/P: ASS - Verde attrezzato e sport
  - Contesti di Nuovo Impianto
    - Contesti Urbani Residenziali
      - PUG/P: CUE.1 Stato Giuridico: Contesto Urbano di espansione riveniente dal PRG vigente
      - PUG/P: CUE.2 Stato Giuridico: Contesto Urbano di espansione riveniente dal PRG vigente
    - Contesti Urbani Produttivi
      - PUG/P: CP.Esp - Contesto produttivo di Espansione
    - Contesti Urbani Settoriali o Tematici
      - PUG/P: PUE.S - Piani Urbanistici esecutivi settoriali o tematici
      - PUG/P: AP.TA - Ambiti Perequativi di tutela Ambientale
  - Contesti di uso Speciale
    - PUG/P: AV - Aree per la Viabilita'
    - PUG/P: VDS - Verde di decoro stradale
    - PUG/P: AF - Aree Ferroviarie
    - PUG/P: I.S. - Impianti Speciali

Stralcio Catastale - 1:2.000 - Foglio 26 part.lla n.879

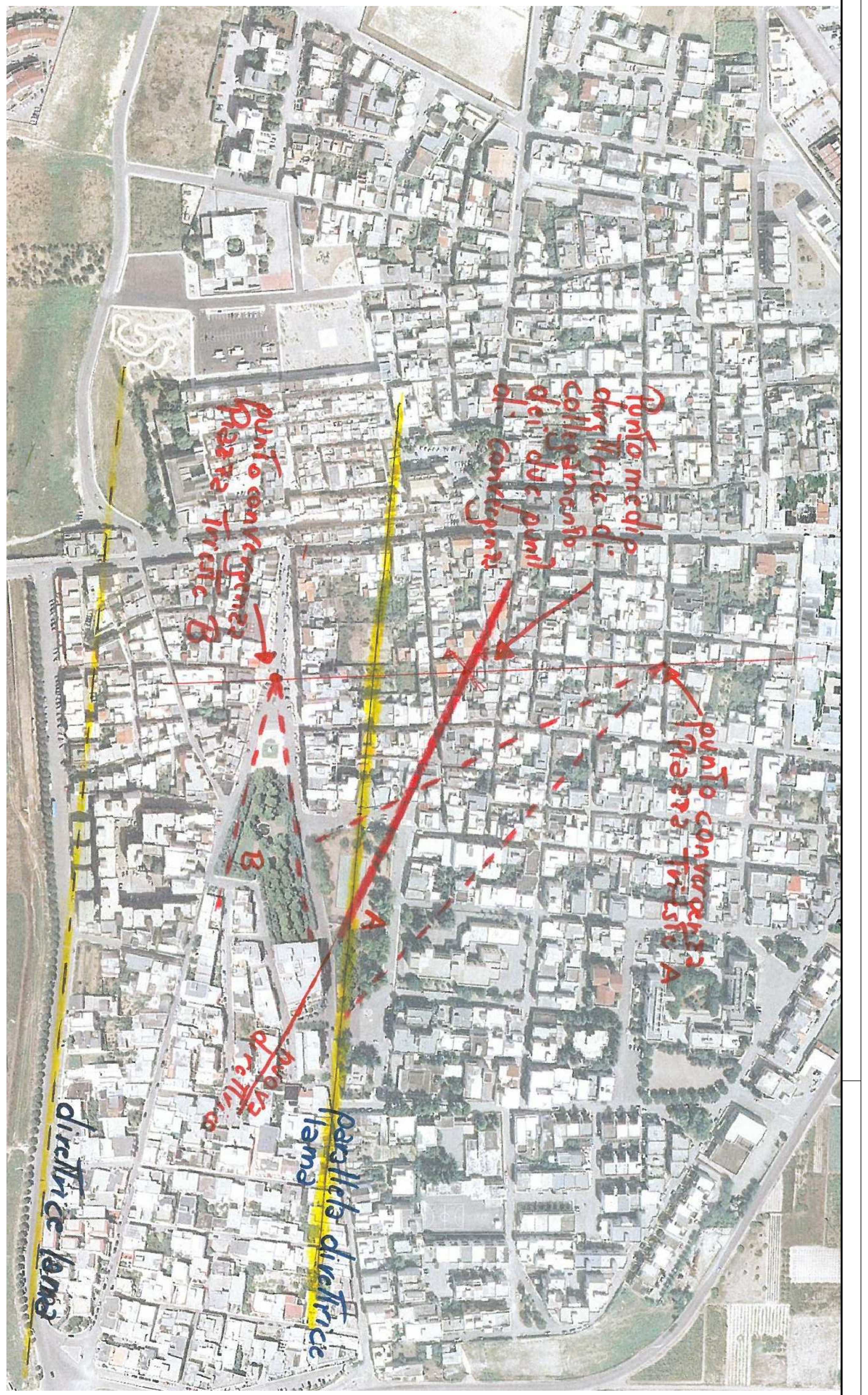

Studio delle direttrici di interconnessione con il tessuto urbano

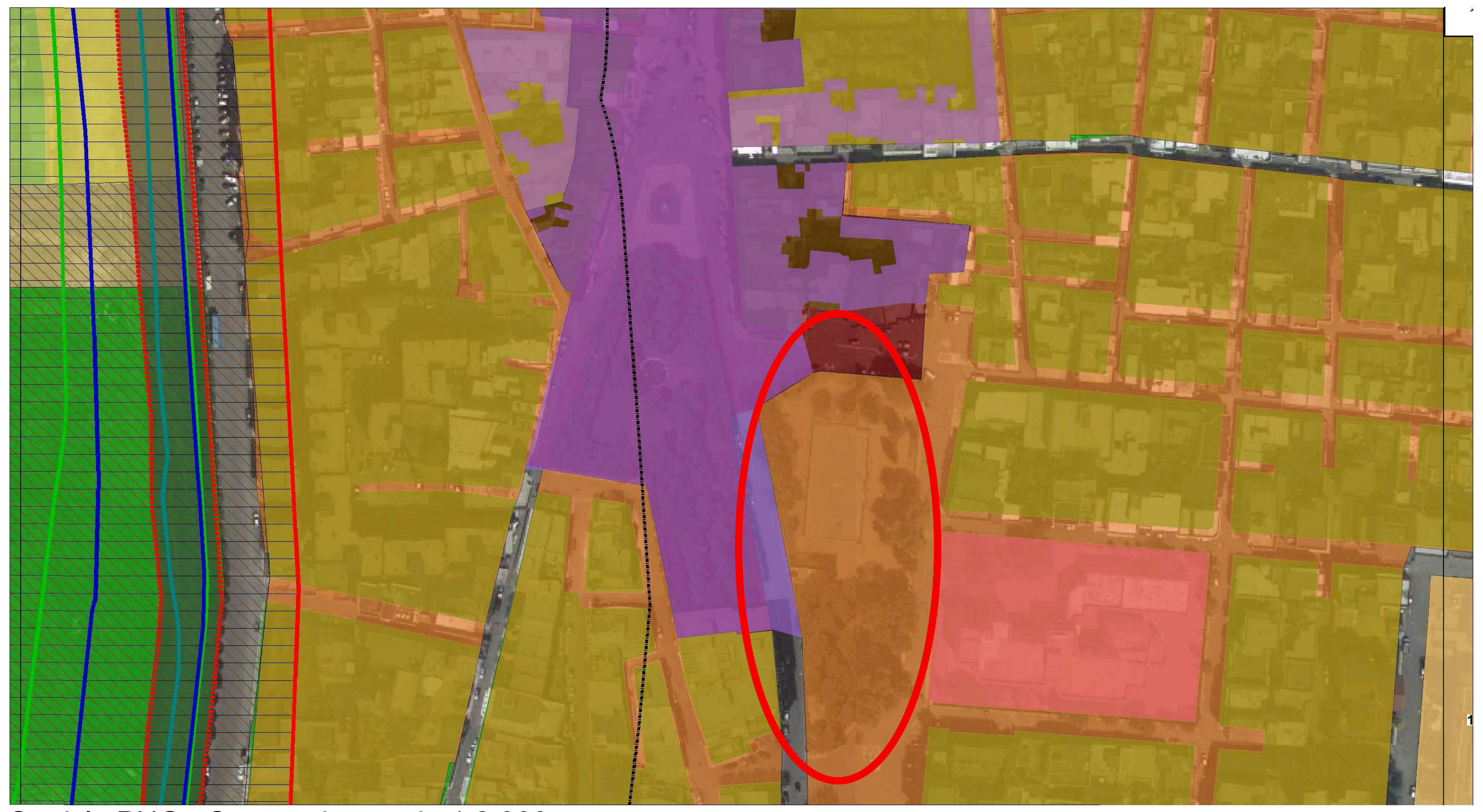

Stralcio PUG - Strutturale - scala 1:2.000

LEGENDA

- PUG - Strutturale
  - Invarianti Strutturali
    - PUTT/P
      - Elementi costitutivi del sistema paesaggistico
        - PUTT/P: invariante strutturale assetto geomorfologico Lama
        - PUTT/P: invariante strutturale assetto geomorfologico Scarpata
        - PUTT/P: Area annessa assetto geomorfologico
        - PUTT/P: invariante strutturale assetto botanico-vegetazionale: bosco
        - PUTT/P: invariante strutturale assetto botanico-vegetazionale: macchia
        - PUTT/P: invariante strutturale assetto della stratificazione storica: corsi d'acqua
        - PUTT/P: aree annesse boschi e macchie
        - PUTT/P: invariante strutturale assetto della stratificazione storica: Vincolo Architettonico
        - PUTT/P: invariante strutturale assetto della stratificazione storica: Vincolo Archeologico
        - PUTT/P: aree annesse vicoli architettonici e archeologici
        - PUTT/P: invariante strutturale assetto della stratificazione storica: Segnalazione Archeologica
        - PUTT/P: invariante strutturale assetto della stratificazione storica: tratturo
        - PUTT/P: area annessa tratturo
        - PUTT/P: invariante strutturale assetto della stratificazione storica: Beni architettonici
        - PUTT/P: area annessa beni architettonici
        - PUTT/P: invariante strutturale Centro Storico
      - Elementi costitutivi del sistema idrogeologico
        - PUTT/P: invariante strutturale assetto idrogeologico: alta pericolosita' idraulica
        - PUTT/P: invariante strutturale assetto idrogeologico: media pericolosita' idraulica
        - PUTT/P: invariante strutturale assetto idrogeologico: bassa pericolosita' idraulica
      - Elementi Lineari
        - PUTT/P: Invarianti strutturali Assetto idrogeologico: reticolo idrografico
        - PUTT/P: Invariante strutturale assetto geomorfologico: scarpata fluviale
        - PUTT/P: invariante strutturale assetto geomorfologico: ripa fluviale
      - Territori Costruiti
        - PUTT/P: T.C. Zona A
        - PUTT/P: T.C. Zona B
        - PUTT/P: T.C. Zone B di Fatto
        - PUTT/P: T.C. Zone intercluse
        - PUTT/P: T.C. Aree incluse in un Piano Esecutivo
        - PUTT/P: T.C. PPA
  - Contesti Rurali
    - PUG/S: (ATE B) Contesto Rurale a prevalente valore ambientale e paesaggistico
    - PUG/S: (ATE C) Contesto Rurale a prevalente valore ambientale e paesaggistico
    - PUG/S: (ATE D) Contesto Rurale a prevalente valore ambientale e paesaggistico
    - PUG/S: (ATE E) Contesto Rurale a prevalente funziona Agricola da tutelare e rafforzare
  - Contesti Urbani
    - PUG/S: Contesto urbano da tutelare
    - PUG/S: Contesto urbano consolidato da manutenere e qualificare
    - PUG/S: Contesti urbani in formazione da completare e consolidare
    - PUG/S: Contesti urbani periferici e marginali da riqualificare
    - PUG/S: Contesti destinati a insediamenti di nuovo impianto
    - PUG/S: CUE 3 - Stato Giuridico: Contesto urbano di Espansione riveniente dal PRG vigente
- Base Cartografica
  - Ortofoto Regione Puglia 2006
  - Limite Comunale

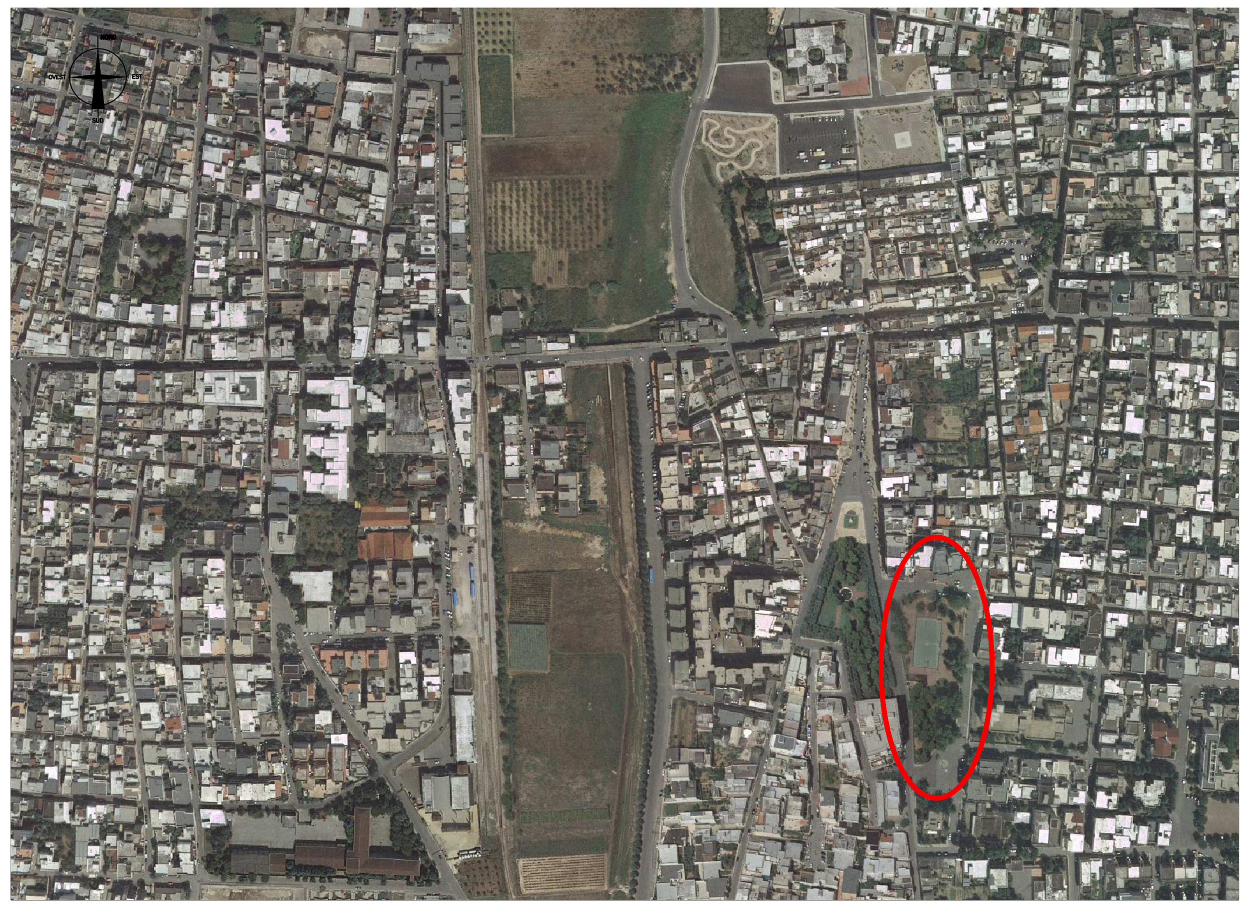

Ortofoto - Scala 1:5.000

Stralcio Aerofotogrammetrico - 1:2.000

Studio delle direttrici di interconnessione con il tessuto urbano - Scala 1:2.000

LABING s.r.l.
SERVIZI DI INGEGNERIA
Via Fasano, 105 - 70010 Locorotondo (BA)
tel/fax. +39.080.4316125
e_mail: studiodiingegneria@gmail.com

COMUNE DI ADELFIA

ASSESSORATO LAVORI PUBBLICI

Oggetto: BANDO PER LA RIQUALIFICAZIONE URBANA E LA SICUREZZA DELLE PERIFERIE DELLE CITTA' METROPOLITANE - DPCM 25 MAGGIO 2016. "AGORA' SICURE" - RIQUALIFICAZIONE URBANA DELLO SPAZIO POLIFUNZIONALE DI PIAZZA TRIESTE

Elaborato: Inquadramento territoriale

Livello progettuale: Esecutivo

Progettazione: LABING S.r.l. - Legale rappresentante: ing. Vincenzo LATTANZIO

N. Elaborato: A. 0

Scala: varie

Data: settembre 2017

CODICE ELABORATO – IDENTIFICAZIONE FILE
CODICE OPERA | LIVELLO PROGETTO | N. ELABORATO | VERSIONE | AREA PROGETTAZIONE
E | A

ORDINE DEGLI INGEGNERI PROVINCIA DI BARI – INGEGNERE VINCENZO LATTANZIO – Sez. A - 4106 – a) CIVILE AMBIENTALE b) INDUSTRIALE c) dell'INFORMAZIONE

LABING S.R.L.
Via Fasano, 105
70010 LOCOROTONDO (BA)
P. IVA 06363960722